

グリーンフィル小坂(株) 管理記録(2023年11月)

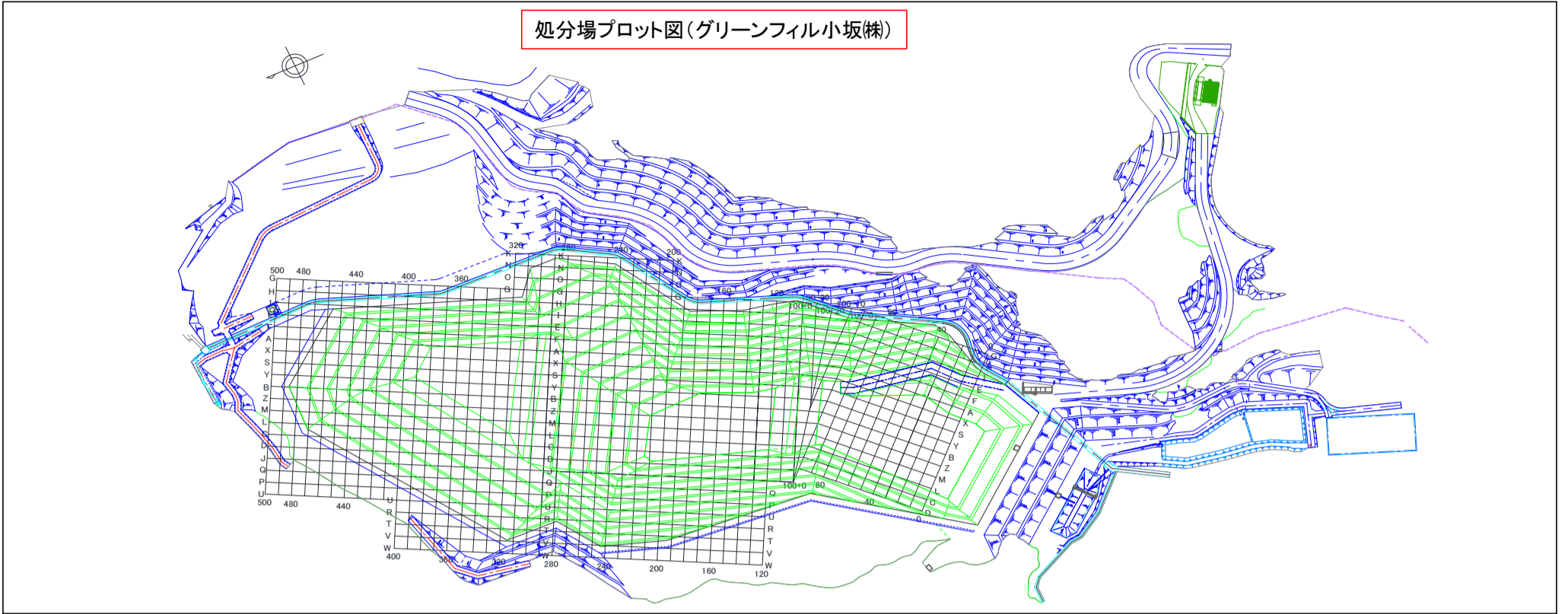

埋立場所等の管理記録A(受入時)								埋立場所等の管理記録B(埋立作業地点)		
測定日	排出元	廃棄物名称	廃棄物の種類(灰種)	重量 [t]	空間放射線量測定結果[$\mu\text{Sv/h}$]		埋立作業地点(処分場プロット図参照)	測定日	埋立作業地点(処分場プロット図参照)	空間放射線量測定結果[$\mu\text{Sv/h}$]
					排出元搬出時	GFK受入時				埋立・覆土後
11月1日	さいたま市(大崎)	固化灰	飛灰	11.62	0.07	0.02	C260	11月1日	C260	0.06
11月1日	鎌ヶ谷組合	混合灰	混合灰	10.25	0.05	0.03	C260			
11月1日	鎌ヶ谷組合	混合灰	混合灰	9.81	0.05	0.03	C260			
11月1日	柏市(第二)	焼却灰(固化飛灰)	飛灰	10.09	0.07	0.04	C260			
11月1日	気仙沼市(南三陸)	混合灰	混合灰	8.22	0.08	0.02	C260			
11月2日	習志野市	熔融飛灰	飛灰	10.11	0.05	0.03	C260	11月2日	C260	0.06
11月2日	常総組合	飛灰	飛灰	11.85	0.09	0.04	C260			
11月6日	鎌ヶ谷組合	混合灰	混合灰	9.59	0.06	0.03	C260	11月6日	C260	0.06
11月7日	さいたま市(大崎)	固化灰	飛灰	10.11	0.05	0.03	C260	11月7日	C260	0.06
11月7日	習志野市	熔融飛灰	飛灰	10.06	0.06	0.03	C260			
11月7日	東埼玉組合	ばいじん	飛灰	10.44	0.03	0.03	C260			
11月7日	東埼玉組合	ばいじん	飛灰	10.54	0.06	0.02	C260			
11月7日	東埼玉組合	ばいじん	飛灰	10.11	0.03	0.03	C260			
11月7日	鎌ヶ谷組合	混合灰	混合灰	10.49	0.05	0.03	C260			
11月7日	柏市(第二)	焼却灰(固化飛灰)	飛灰	9.94	0.07	0.05	C260			
11月8日	江戸崎組合	処理飛灰	飛灰	9.36	0.04	0.03	C260	11月8日	C260	0.06
11月8日	東埼玉組合	ばいじん	飛灰	10.36	0.03	0.03	C260			
11月8日	東埼玉組合	ばいじん	飛灰	10.28	0.06	0.03	C260			
11月8日	鎌ヶ谷組合	混合灰	混合灰	9.41	0.05	0.03	C260			
11月8日	鎌ヶ谷組合	混合灰	混合灰	9.10	0.07	0.03	C260			
11月8日	気仙沼市(南三陸)	混合灰	混合灰	8.51	0.07	0.02	C260			
11月9日	市川市	焼却残渣	飛灰	9.96	0.05	0.03	L260	11月9日	L260	0.06
11月9日	市川市	焼却残渣	飛灰	9.75	0.05	0.03	L260			
11月9日	市川市	焼却残渣	飛灰	9.83	0.04	0.03	L260			
11月9日	鎌ヶ谷組合	混合灰	混合灰	8.38	0.05	0.03	L260			
11月9日	柏市(第二)	焼却灰(固化飛灰)	飛灰	10.01	0.08	0.04	L260			
11月10日	鎌ヶ谷組合	混合灰	混合灰	9.72	0.05	0.03	L260	11月10日	L260	0.06
11月10日	牛久市	固化灰	飛灰	11.80	0.08	0.03	L260			
11月13日	市川市	焼却残渣	飛灰	9.77	0.07	0.03	L260	11月13日	L260	0.05
11月13日	習志野市	熔融飛灰	飛灰	10.01	0.05	0.04	L260			
11月13日	鎌ヶ谷組合	混合灰	混合灰	8.60	0.06	0.03	L260			
11月14日	さいたま市(大崎)	固化灰	飛灰	11.67	0.05	0.02	L260	11月14日	L260	0.06
11月14日	柏市(第二)	焼却灰(固化飛灰)	飛灰	9.99	0.07	0.05	L260			
11月14日	柏市(第一)	ばいじん(飛灰固化物)	飛灰	9.30	0.05	0.02	L260			
11月14日	牛久市	固化灰	飛灰	11.72	0.09	0.03	L260			
11月15日	市川市	焼却残渣	飛灰	9.86	0.06	0.03	D320	11月15日	D320	0.06
11月15日	鎌ヶ谷組合	混合灰	混合灰	9.49	0.05	0.03	D320			
11月15日	鎌ヶ谷組合	混合灰	混合灰	9.30	0.05	0.02	D320			
11月15日	気仙沼市(南三陸)	混合灰	混合灰	7.96	0.05	0.02	D320			
11月16日	江戸崎組合	処理飛灰	飛灰	9.06	0.04	0.03	D320	11月16日	D320	0.06
11月16日	習志野市	熔融飛灰	飛灰	9.98	0.06	0.04	D320			
11月16日	鎌ヶ谷組合	混合灰	混合灰	9.93	0.05	0.02	D320			
11月16日	柏市(第二)	焼却灰(固化飛灰)	飛灰	9.90	0.07	0.04	D320			
11月17日	鎌ヶ谷組合	混合灰	混合灰	9.79	0.05	0.02	D320	11月17日	D320	0.06
11月17日	牛久市	固化灰	飛灰	11.78	0.10	0.03	D320			
11月20日	鎌ヶ谷組合	混合灰	混合灰	8.84	0.05	0.03	G320	11月20日	G320	0.06
11月20日	鎌ヶ谷組合	混合灰	混合灰	9.02	0.06	0.02	G320			

グリーンフィル小坂(株) 管理記録(2023年11月)

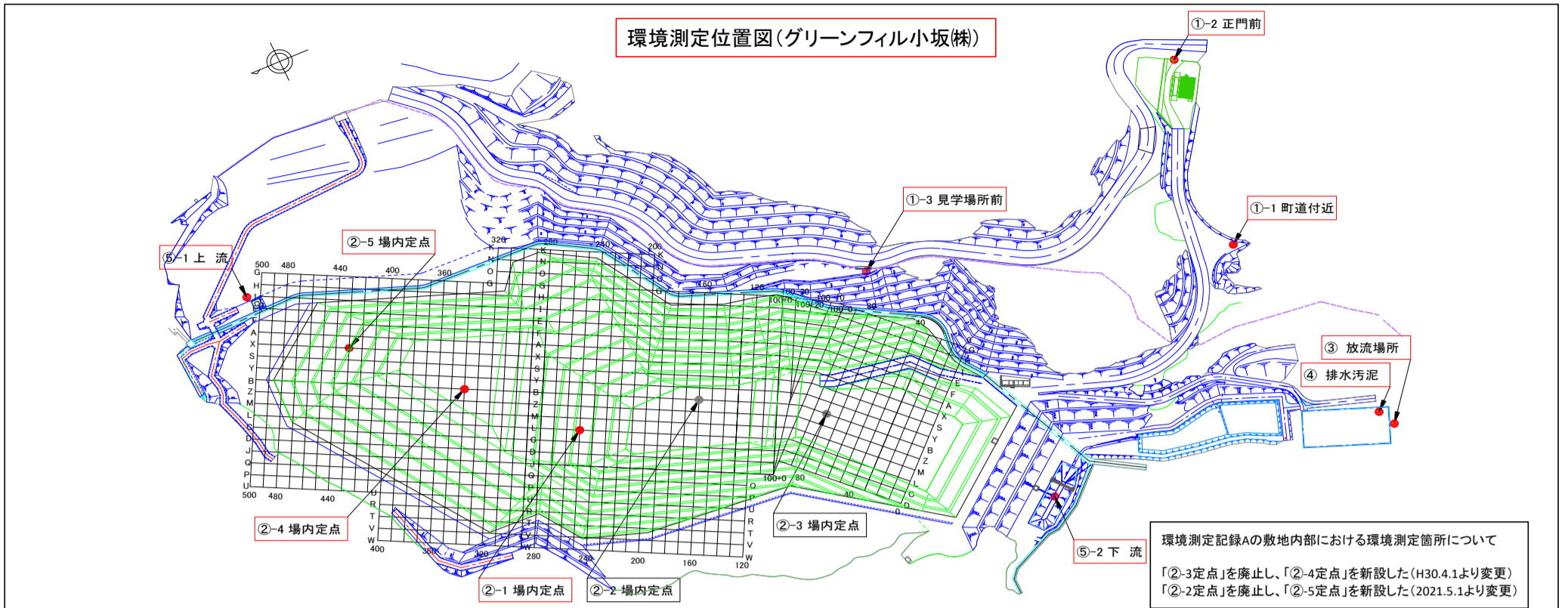

環境測定記録A ※測定頻度:1回/日(業務を行わない日は除く)						
測定日	敷地境界[μ Sv/h]			敷地内部[μ Sv/h]		
	①-1 町道付近	①-2 正門前	①-3 見学場所前	②-1 定点	②-4 定点	②-5 定点
11月1日	0.05	0.03	0.03	0.05	0.05	0.05
11月2日	0.04	0.04	0.04	0.05	0.05	0.05
11月6日	0.05	0.04	0.04	0.05	0.05	0.05
11月7日	0.05	0.04	0.04	0.05	0.05	0.05
11月8日	0.05	0.04	0.03	0.05	0.06	0.06
11月9日	0.05	0.03	0.03	0.05	0.05	0.05
11月10日	0.05	0.04	0.03	0.05	0.05	0.05
11月13日	0.05	0.03	0.03	0.05	0.05	0.05
11月14日	0.05	0.04	0.03	0.05	0.05	0.05
11月15日	0.05	0.04	0.04	0.05	0.05	0.06
11月16日	0.05	0.03	0.03	0.05	0.05	0.05
11月17日	0.05	0.04	0.03	0.05	0.06	0.06
11月20日	0.05	0.04	0.04	0.05	0.05	0.05
11月21日	0.05	0.03	0.03	0.05	0.05	0.05
11月22日	0.04	0.04	0.04	0.05	0.05	0.05
11月24日	0.04	0.04	0.04	0.05	0.05	0.05
11月27日	0.05	0.03	0.03	0.05	0.05	0.05
11月28日	0.05	0.04	0.03	0.05	0.06	0.06
11月29日	0.05	0.04	0.04	0.05	0.05	0.05
11月30日	0.04	0.03	0.03	0.05	0.05	0.05

環境測定記録B ※測定頻度:1回/週				
採取日	処理水[Bq/L] 下段:検出下限値			
	③放流場所			
	^{131}I	^{134}Cs	^{137}Cs	Cs計
11月2日	ND	ND	1.9	1.9
	0.8	1.3	1.4	-
11月8日	ND	ND	3.3	3.3
	1.2	1.4	1.7	-
11月15日	ND	ND	2.6	2.6
	1.1	1.4	1.2	-
11月20日	ND	ND	2.3	2.3
	1.3	1.4	1.4	-
11月28日	ND	ND	2.5	2.5
	1.3	1.4	1.6	-

※測定頻度:原則1回/週だが、業務を行わない日、週は除く。

環境測定記録C ※測定頻度:1回/月												
採取日	排水汚泥[Bq/kg] 下段:検出下限値				地下水[Bq/L] 下段:検出下限値							
	④排水処理施設				⑤-1上流				⑤-2下流			
	^{131}I	^{134}Cs	^{137}Cs	Cs計	^{131}I	^{134}Cs	^{137}Cs	Cs計	^{131}I	^{134}Cs	^{137}Cs	Cs計
11月2日	ND	ND	ND	ND	ND	ND	ND	ND	ND	ND	ND	ND
	7.3	11.0	11.0	-	0.8	1.1	1.4	-	0.9	1.0	1.1	-

※小坂川放流地点では不検出