

グリーンフィル小坂(株) 管理記録(2023年9月)

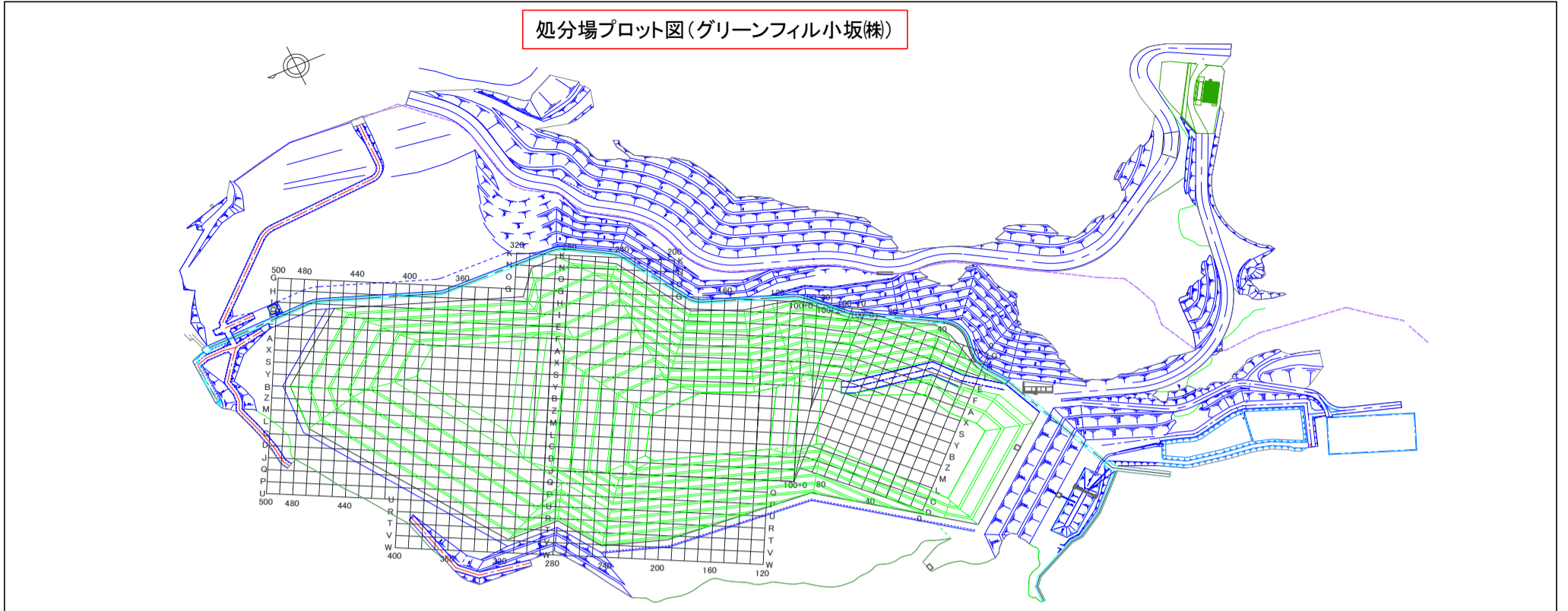

埋立場所等の管理記録A(受入時)								埋立場所等の管理記録B(埋立作業地点)		
測定日	排出元	廃棄物名称	廃棄物の種類(灰種)	重量 [t]	空間放射線量測定結果[μ Sv/h]		埋立作業地点(処分場プロット図参照)	測定日	埋立作業地点(処分場プロット図参照)	空間放射線量測定結果[μ Sv/h]
					排出元搬出時	GFK受入時				埋立・覆土後
9月1日	市川市	焼却残渣	飛灰	9.86	0.05	0.03	P320	9月1日	P320	0.06
9月1日	牛久市	固化灰	飛灰	12.14	0.10	0.03	P320			
9月4日	市川市	焼却残渣	飛灰	9.93	0.05	0.03	P320	9月4日	P320	0.06
9月4日	習志野市	溶融飛灰	飛灰	10.09	0.06	0.04	P320			
9月4日	鎌ヶ谷組合	混合灰	混合灰	8.77	0.05	0.03	P320			
9月4日	鎌ヶ谷組合	混合灰	混合灰	9.05	0.06	0.03	P320			
9月5日	さいたま市(大崎)	固化灰	飛灰	12.12	0.05	0.02	Q320	9月5日	Q320	0.06
9月5日	八街市	ばいじん	飛灰	8.85	0.07	0.03	Q320			
9月6日	市川市	焼却残渣	飛灰	9.86	0.05	0.03	Q320	9月6日	Q320	0.06
9月6日	習志野市	溶融飛灰	飛灰	8.97	0.06	0.03	Q320			
9月6日	柏市(第一)	ばいじん(飛灰固化物)	飛灰	9.82	0.03	0.03	Q320			
9月6日	気仙沼市(南三陸)	混合灰	混合灰	8.52	0.08	0.02	Q320			
9月7日	市川市	焼却残渣	飛灰	9.99	0.05	0.04	Q320	9月7日	Q320	0.06
9月7日	鎌ヶ谷組合	混合灰	混合灰	9.11	0.05	0.02	Q320			
9月8日	市川市	焼却残渣	飛灰	9.97	0.06	0.03	Q320	9月8日	Q320	0.06
9月8日	鎌ヶ谷組合	混合灰	混合灰	9.32	0.06	0.02	Q320			
9月8日	牛久市	固化灰	飛灰	12.12	0.09	0.03	Q320			
9月11日	鎌ヶ谷組合	混合灰	混合灰	9.07	0.06	0.02	J320	9月11日	J320	0.06
9月12日	市川市	焼却残渣	飛灰	10.03	0.06	0.03	J320	9月12日	J320	0.06
9月12日	習志野市	溶融飛灰	飛灰	10.22	0.05	0.04	J320			
9月12日	八街市	ばいじん	飛灰	9.29	0.05	0.03	J320			
9月13日	東埼玉組合	ばいじん	飛灰	10.45	0.07	0.03	J320	9月13日	J320	0.06
9月13日	鎌ヶ谷組合	混合灰	混合灰	8.92	0.04	0.03	J320			
9月13日	鎌ヶ谷組合	混合灰	混合灰	9.00	0.06	0.03	J320			
9月13日	鎌ヶ谷組合	混合灰	混合灰	8.92	0.06	0.02	J320			
9月13日	気仙沼市(南三陸)	混合灰	混合灰	7.50	0.08	0.02	J320			
9月14日	鎌ヶ谷組合	混合灰	混合灰	8.97	0.05	0.02	J320	9月14日	J320	0.06
9月14日	鎌ヶ谷組合	混合灰	混合灰	8.67	0.05	0.02	J320			
9月14日	柏市(第二)	焼却灰(固化飛灰)	飛灰	9.91	0.09	0.05	J320			
9月15日	東埼玉組合	ばいじん	飛灰	11.91	0.09	0.03	J320	9月15日	J320	0.06
9月15日	牛久市	固化灰	飛灰	11.78	0.09	0.03	J320			
9月15日	常総組合	飛灰	飛灰	11.73	0.08	0.03	J320			
9月19日	習志野市	溶融飛灰	飛灰	9.59	0.04	0.03	J320	9月19日	J320	0.06
9月19日	鎌ヶ谷組合	混合灰	混合灰	9.21	0.06	0.03	J320			
9月19日	八街市	ばいじん	飛灰	9.14	0.05	0.03	J320			
9月20日	市川市	焼却残渣	飛灰	9.83	0.06	0.03	J320	9月20日	J320	0.06
9月20日	市川市	焼却残渣	飛灰	9.87	0.04	0.03	J320			
9月20日	習志野市	溶融飛灰	飛灰	10.15	0.05	0.03	J320			
9月20日	柏市(第二)	焼却灰(固化飛灰)	飛灰	10.02	0.07	0.04	J320			
9月20日	柏市(第一)	ばいじん(飛灰固化物)	飛灰	9.42	0.04	0.03	J320			
9月20日	気仙沼市(南三陸)	混合灰	混合灰	7.47	0.04	0.02	J320			
9月21日	江戸崎組合	処理飛灰	飛灰	9.68	0.05	0.03	D320	9月21日	D320	0.06
9月21日	市川市	焼却残渣	飛灰	9.92	0.05	0.03	D320			
9月22日	さいたま市(大崎)	固化灰	飛灰	11.72	0.06	0.02	D320	9月22日	D320	0.06
9月22日	市川市	焼却残渣	飛灰	9.84	0.06	0.03	D320			
9月22日	柏市(第二)	焼却灰(固化飛灰)	飛灰	9.98	0.05	0.04	D320			
9月22日	常総組合	飛灰	飛灰	10.30	0.06	0.04	D320			

グリーンフィル小坂(株) 管理記録(2023年9月)

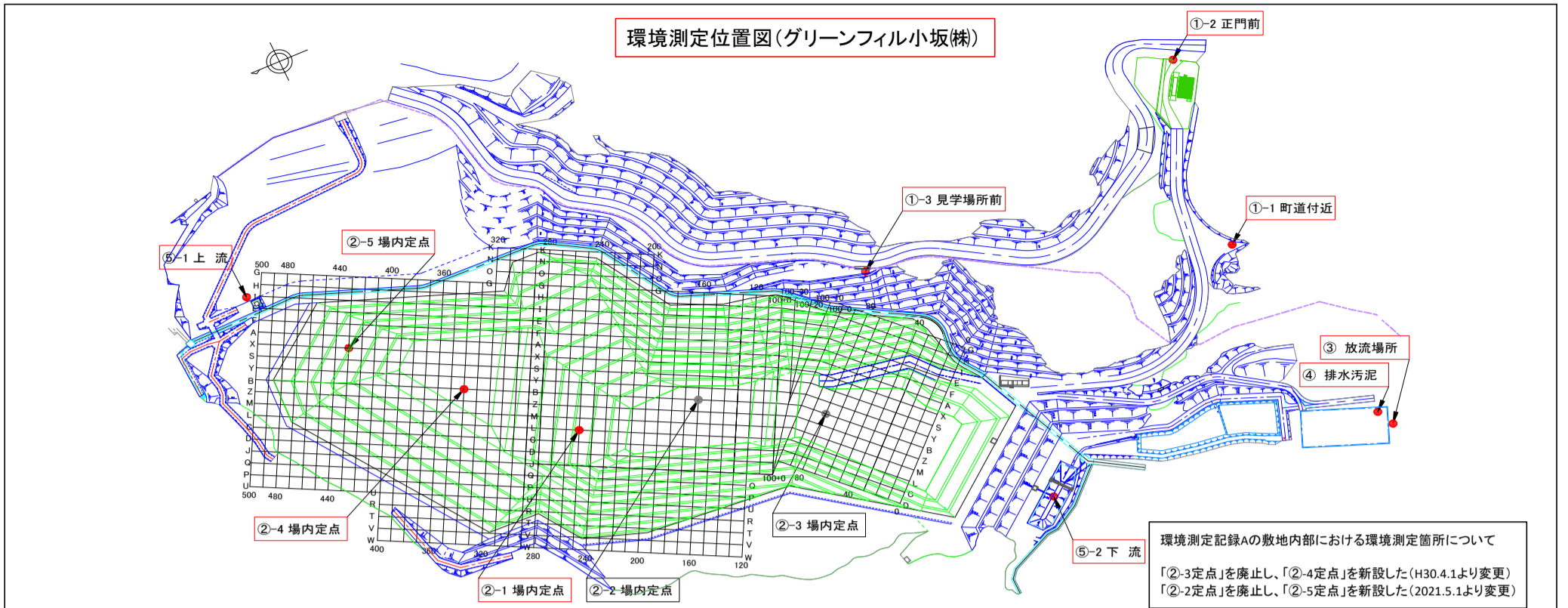

環境測定記録A ※測定頻度:1回/日(業務を行わない日は除く)						
測定日	敷地境界[μ Sv/h]			敷地内部[μ Sv/h]		
	①-1 町道付近	①-2 正門前	①-3 見学場所前	②-1 定点	②-4 定点	②-5 定点
9月1日	0.05	0.04	0.03	0.05	0.06	0.06
9月4日	0.05	0.03	0.03	0.06	0.06	0.06
9月5日	0.04	0.04	0.03	0.05	0.05	0.05
9月6日	0.05	0.04	0.03	0.05	0.05	0.06
9月7日	0.05	0.04	0.04	0.05	0.05	0.05
9月8日	0.05	0.04	0.04	0.05	0.05	0.05
9月11日	0.05	0.04	0.04	0.03	0.05	0.05
9月12日	0.05	0.04	0.05	0.04	0.06	0.05
9月13日	0.05	0.04	0.04	0.05	0.06	0.06
9月14日	0.05	0.04	0.03	0.05	0.05	0.06
9月15日	0.05	0.04	0.04	0.05	0.05	0.06
9月19日	0.05	0.04	0.04	0.05	0.05	0.05
9月20日	0.05	0.04	0.03	0.05	0.06	0.06
9月21日	0.05	0.03	0.03	0.05	0.05	0.05
9月22日	0.05	0.04	0.04	0.05	0.06	0.06
9月25日	0.05	0.04	0.03	0.04	0.05	0.05
9月26日	0.05	0.03	0.03	0.05	0.05	0.05
9月27日	0.05	0.04	0.04	0.05	0.05	0.05
9月28日	0.04	0.03	0.03	0.05	0.05	0.05
9月29日	0.05	0.04	0.03	0.05	0.05	0.06

環境測定記録B ※測定頻度:1回/週				
採取日	処理水[Bq/L] 下段:検出下限値			
	③放流場所			
	¹³¹ I	¹³⁴ Cs	¹³⁷ Cs	Cs計
9月5日	ND	ND	3.4	3.4
	1.0	1.1	1.4	-
9月26日	ND	ND	4.6	4.6
	0.9	1.2	1.4	-
月日	0.0	0.0	0.0	0.0
	0.0	0.0	0.0	0.0
月日	0.0	0.0	0.0	0.0
	0.0	0.0	0.0	0.0
月日	0.0	0.0	0.0	0.0
	0.0	0.0	0.0	0.0

※測定頻度:原則1回/週だが、
業務を行わない日、週は除く。

採取日	総合清澄池出口[Bq/L] 下段:検出下限値			
	¹³¹ I	¹³⁴ Cs	¹³⁷ Cs	Cs計
9月5日	ND	ND	ND	ND
	1.1	1.6	1.5	-

※小坂川放流地点では不検出

環境測定記録C ※測定頻度:1回/月													
採取日	排水汚泥[Bq/kg] 下段:検出下限値				採取日	地下水[Bq/L] 下段:検出下限値							
	④排水処理施設					⑤-1上流				⑤-2下流			
	¹³¹ I	¹³⁴ Cs	¹³⁷ Cs	Cs計		¹³¹ I	¹³⁴ Cs	¹³⁷ Cs	Cs計	¹³¹ I	¹³⁴ Cs	¹³⁷ Cs	Cs計
9月5日	ND	ND	11.0	11.0	9月5日	ND	ND	ND	ND	ND	ND	ND	
	7.6	10.0	8.7	-		0.9	1.3	1.1	-	0.9	1.2	1.4	-