

グリーンフィル小坂(株) 管理記録(2022年12月)

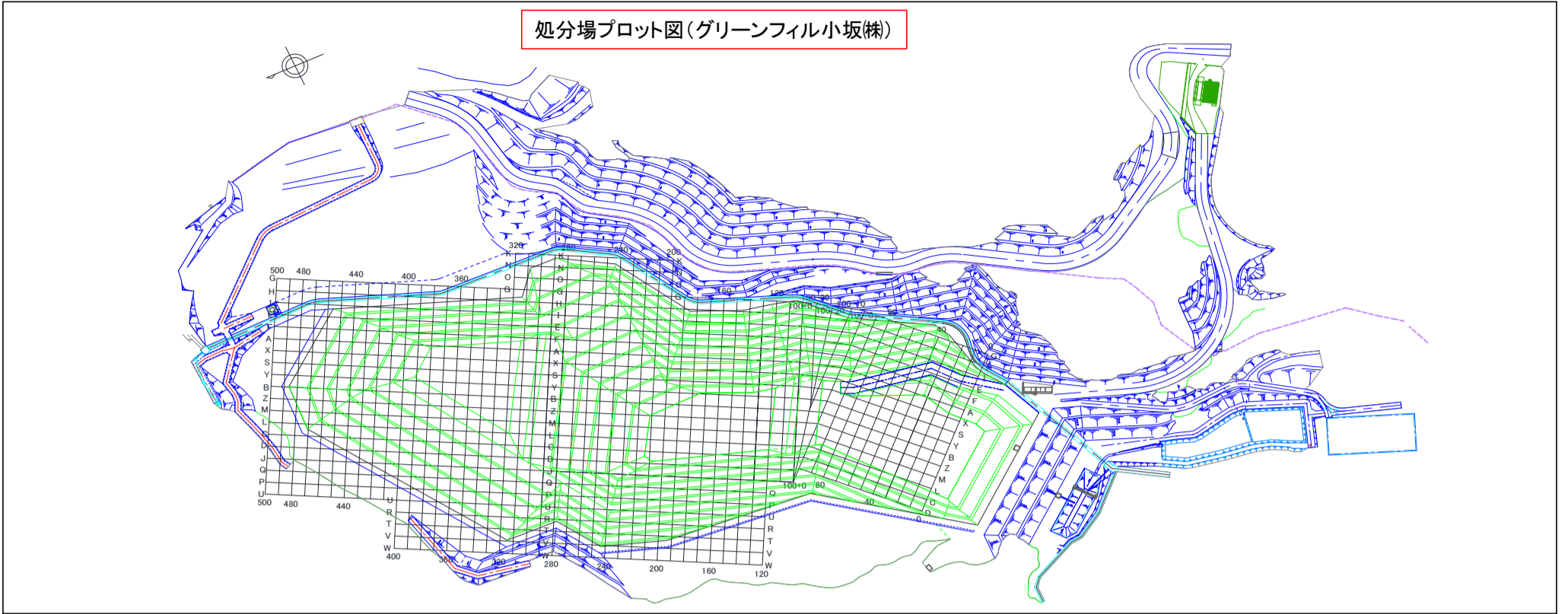

| 埋立場所等の管理記録A(受入時) |           |             |            |        |                         |        |                    | 埋立場所等の管理記録B(埋立作業地点) |                    |                         |
|------------------|-----------|-------------|------------|--------|-------------------------|--------|--------------------|---------------------|--------------------|-------------------------|
| 測定日              | 排出元       | 廃棄物名称       | 廃棄物の種類(灰種) | 重量 [t] | 空間放射線量測定結果[ $\mu$ Sv/h] |        | 埋立作業地点(処分場プロット図参照) | 測定日                 | 埋立作業地点(処分場プロット図参照) | 空間放射線量測定結果[ $\mu$ Sv/h] |
|                  |           |             |            |        | 排出元搬出時                  | GFK受入時 |                    |                     |                    | 埋立・覆土後                  |
| 12月1日            | さいたま市(大崎) | 固化灰         | 飛灰         | 11.60  | 0.06                    | 0.02   | T250               | 12月1日               | T250               | 0.06                    |
| 12月1日            | 市川市       | 焼却残渣        | 飛灰         | 9.96   | 0.04                    | 0.02   | T250               |                     |                    |                         |
| 12月1日            | 習志野市      | 熔融飛灰        | 飛灰         | 10.18  | 0.06                    | 0.04   | T250               |                     |                    |                         |
| 12月1日            | 川口市(戸塚)   | ばいじん        | 飛灰         | 10.29  | 0.07                    | 0.02   | T250               |                     |                    |                         |
| 12月1日            | 川口市(朝日)   | 固化ばいじん      | 飛灰         | 10.20  | 0.06                    | 0.03   | T250               |                     |                    |                         |
| 12月2日            | 市川市       | 焼却残渣        | 飛灰         | 9.87   | 0.04                    | 0.03   | T250               | 12月2日               | T250               | 0.06                    |
| 12月2日            | 習志野市      | 熔融飛灰        | 飛灰         | 10.13  | 0.06                    | 0.04   | T250               |                     |                    |                         |
| 12月2日            | 釜石市       | 集塵灰         | 飛灰         | 8.22   | 0.08                    | 0.02   | T250               |                     |                    |                         |
| 12月5日            | 江戸崎組合     | 処理飛灰        | 飛灰         | 9.54   | 0.05                    | 0.03   | T250               | 12月5日               | T250               | 0.06                    |
| 12月5日            | つくば市      | 混合灰         | 混合灰        | 10.02  | 0.07                    | 0.02   | T250               |                     |                    |                         |
| 12月5日            | つくば市      | 混合灰         | 混合灰        | 10.00  | 0.06                    | 0.02   | T250               |                     |                    |                         |
| 12月5日            | つくば市      | 混合灰         | 混合灰        | 9.91   | 0.05                    | 0.02   | T250               |                     |                    |                         |
| 12月5日            | つくば市      | 混合灰         | 混合灰        | 10.02  | 0.07                    | 0.02   | T250               |                     |                    |                         |
| 12月6日            | 市川市       | 焼却残渣        | 飛灰         | 9.77   | 0.04                    | 0.03   | T250               | 12月6日               | T250               | 0.07                    |
| 12月6日            | 川口市(朝日)   | 固化ばいじん      | 飛灰         | 10.32  | 0.07                    | 0.02   | T250               |                     |                    |                         |
| 12月6日            | 鎌ヶ谷組合     | 混合灰         | 混合灰        | 8.87   | 0.04                    | 0.02   | T250               |                     |                    |                         |
| 12月6日            | 八街市       | ばいじん        | 飛灰         | 8.63   | 0.07                    | 0.03   | T250               |                     |                    |                         |
| 12月6日            | 柏市(第一)    | ばいじん(飛灰固化物) | 飛灰         | 9.79   | 0.04                    | 0.03   | T250               |                     |                    |                         |
| 12月6日            | 釜石市       | 集塵灰         | 飛灰         | 8.19   | 0.10                    | 0.02   | T250               |                     |                    |                         |
| 12月7日            | 市川市       | 焼却残渣        | 飛灰         | 9.99   | 0.05                    | 0.03   | T270               | 12月7日               | T270               | 0.05                    |
| 12月7日            | 鎌ヶ谷組合     | 混合灰         | 混合灰        | 8.71   | 0.05                    | 0.02   | T270               |                     |                    |                         |
| 12月7日            | 鎌ヶ谷組合     | 混合灰         | 混合灰        | 8.18   | 0.06                    | 0.02   | T270               |                     |                    |                         |
| 12月7日            | 柏市(第二)    | 焼却灰(固化飛灰)   | 飛灰         | 9.86   | 0.06                    | 0.04   | T270               |                     |                    |                         |
| 12月7日            | 気仙沼市(南三陸) | 混合灰         | 混合灰        | 8.32   | 0.10                    | 0.02   | T270               |                     |                    |                         |
| 12月7日            | つくば市      | 混合灰         | 混合灰        | 10.00  | 0.07                    | 0.02   | T270               |                     |                    |                         |
| 12月8日            | 市川市       | 焼却残渣        | 飛灰         | 9.84   | 0.05                    | 0.03   | T260               | 12月8日               | T260               | 0.06                    |
| 12月8日            | 市川市       | 焼却残渣        | 飛灰         | 9.84   | 0.05                    | 0.03   | T260               |                     |                    |                         |
| 12月8日            | 川口市(朝日)   | 固化ばいじん      | 飛灰         | 10.23  | 0.06                    | 0.02   | T260               |                     |                    |                         |
| 12月8日            | 鎌ヶ谷組合     | 混合灰         | 混合灰        | 8.19   | 0.05                    | 0.02   | T260               |                     |                    |                         |
| 12月8日            | 鎌ヶ谷組合     | 混合灰         | 混合灰        | 8.68   | 0.04                    | 0.02   | T260               |                     |                    |                         |
| 12月8日            | 柏市(第二)    | 焼却灰(固化飛灰)   | 飛灰         | 9.84   | 0.08                    | 0.04   | T260               |                     |                    |                         |
| 12月9日            | 市川市       | 焼却残渣        | 飛灰         | 9.85   | 0.06                    | 0.03   | T270               | 12月9日               | T270               | 0.05                    |
| 12月9日            | 市川市       | 焼却残渣        | 飛灰         | 9.41   | 0.04                    | 0.03   | T270               |                     |                    |                         |
| 12月9日            | 習志野市      | 熔融飛灰        | 飛灰         | 10.14  | 0.05                    | 0.03   | T270               |                     |                    |                         |
| 12月9日            | 川口市(戸塚)   | ばいじん        | 飛灰         | 10.32  | 0.07                    | 0.02   | T270               |                     |                    |                         |
| 12月9日            | 鎌ヶ谷組合     | 混合灰         | 混合灰        | 9.26   | 0.05                    | 0.02   | T270               |                     |                    |                         |
| 12月9日            | 牛久市       | 固化灰         | 飛灰         | 11.28  | 0.09                    | 0.03   | T270               |                     |                    |                         |
| 12月9日            | 釜石市       | 集塵灰         | 飛灰         | 8.47   | 0.08                    | 0.02   | T270               |                     |                    |                         |
| 12月9日            | つくば市      | 混合灰         | 混合灰        | 10.01  | 0.07                    | 0.02   | T270               |                     |                    |                         |
| 12月12日           | 市川市       | 焼却残渣        | 飛灰         | 9.87   | 0.05                    | 0.03   | R280               | 12月12日              | R280               | 0.06                    |
| 12月12日           | 川口市(朝日)   | 固化ばいじん      | 飛灰         | 10.34  | 0.07                    | 0.02   | R280               |                     |                    |                         |
| 12月12日           | 川口市(朝日)   | 固化ばいじん      | 飛灰         | 10.34  | 0.07                    | 0.02   | R280               |                     |                    |                         |
| 12月12日           | 鎌ヶ谷組合     | 混合灰         | 混合灰        | 9.46   | 0.04                    | 0.02   | R280               |                     |                    |                         |
| 12月12日           | 八街市       | ばいじん        | 飛灰         | 8.07   | 0.05                    | 0.03   | R280               |                     |                    |                         |
| 12月12日           | つくば市      | 混合灰         | 混合灰        | 10.03  | 0.08                    | 0.02   | R280               |                     |                    |                         |
| 12月12日           | つくば市      | 混合灰         | 混合灰        | 10.04  | 0.08                    | 0.02   | R280               |                     |                    |                         |
| 12月12日           | つくば市      | 混合灰         | 混合灰        | 9.82   | 0.07                    | 0.02   | R280               |                     |                    |                         |

グリーンフィル小坂(株) 管理記録(2022年12月)

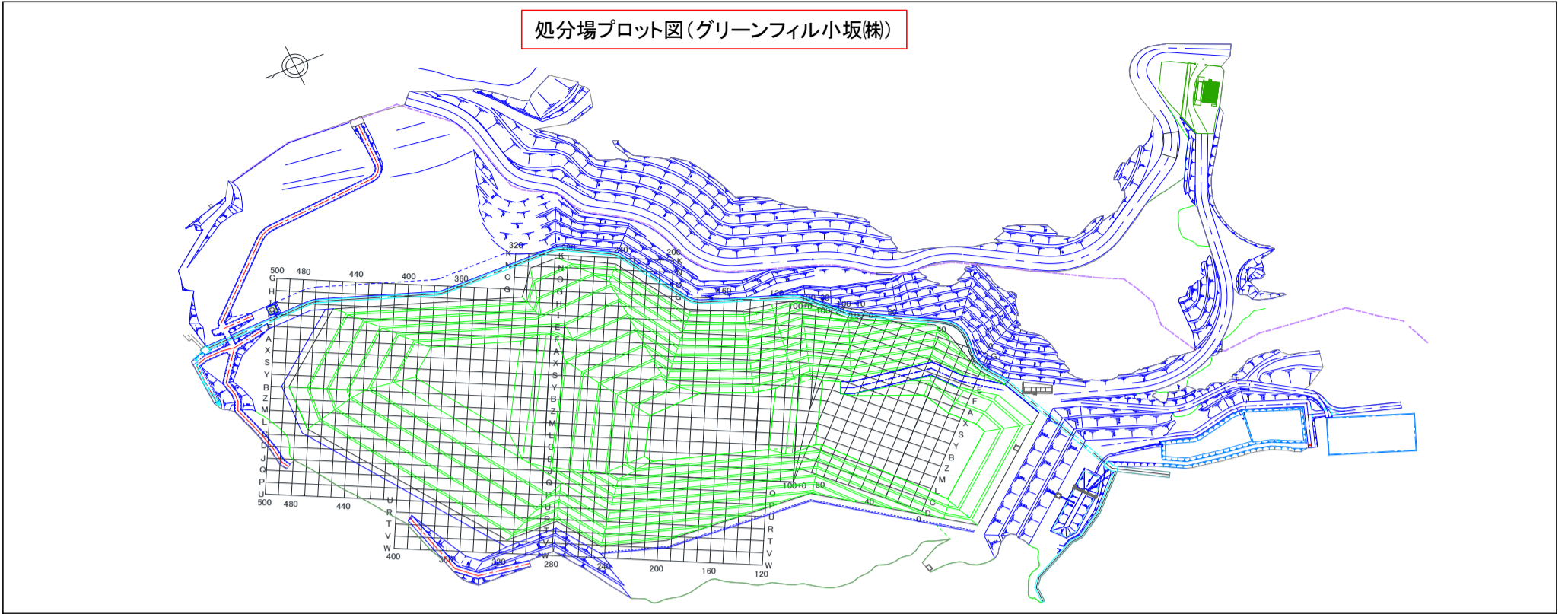

| 埋立場所等の管理記録A(受入時) |           |             |            |        |                                |        |                    | 埋立場所等の管理記録B(埋立作業地点) |                    |                                |
|------------------|-----------|-------------|------------|--------|--------------------------------|--------|--------------------|---------------------|--------------------|--------------------------------|
| 測定日              | 排出元       | 廃棄物名称       | 廃棄物の種類(灰種) | 重量 [t] | 空間放射線量測定結果[ $\mu\text{Sv/h}$ ] |        | 埋立作業地点(処分場プロット図参照) | 測定日                 | 埋立作業地点(処分場プロット図参照) | 空間放射線量測定結果[ $\mu\text{Sv/h}$ ] |
|                  |           |             |            |        | 排出元搬出時                         | GFK受入時 |                    |                     |                    | 埋立・覆土後                         |
| 12月13日           | 市川市       | 焼却残渣        | 飛灰         | 9.75   | 0.06                           | 0.03   | R270               | 12月13日              | R270               | 0.06                           |
| 12月13日           | 習志野市      | 熔融飛灰        | 飛灰         | 10.14  | 0.06                           | 0.04   | R270               |                     |                    |                                |
| 12月13日           | 川口市(朝日)   | 固化ばいじん      | 飛灰         | 10.21  | 0.06                           | 0.02   | R270               |                     |                    |                                |
| 12月13日           | 鎌ヶ谷組合     | 混合灰         | 混合灰        | 8.66   | 0.05                           | 0.02   | R270               |                     |                    |                                |
| 12月13日           | 柏市(第二)    | 焼却灰(固化飛灰)   | 飛灰         | 9.22   | 0.06                           | 0.04   | R270               |                     |                    |                                |
| 12月13日           | 柏市(第一)    | ばいじん(飛灰固化物) | 飛灰         | 10.08  | 0.04                           | 0.03   | R270               |                     |                    |                                |
| 12月13日           | 釜石市       | 集塵灰         | 飛灰         | 8.09   | 0.08                           | 0.02   | R270               |                     |                    |                                |
| 12月14日           | 鎌ヶ谷組合     | 混合灰         | 混合灰        | 9.68   | 0.05                           | 0.03   | R280               | 12月14日              | R280               | 0.05                           |
| 12月14日           | 鎌ヶ谷組合     | 混合灰         | 混合灰        | 9.97   | 0.05                           | 0.03   | R280               |                     |                    |                                |
| 12月14日           | 鎌ヶ谷組合     | 混合灰         | 混合灰        | 9.19   | 0.05                           | 0.03   | R280               |                     |                    |                                |
| 12月14日           | 鎌ヶ谷組合     | 混合灰         | 混合灰        | 8.98   | 0.05                           | 0.03   | R280               |                     |                    |                                |
| 12月14日           | 柏市(第二)    | 焼却灰(固化飛灰)   | 飛灰         | 9.75   | 0.07                           | 0.05   | R280               |                     |                    |                                |
| 12月14日           | 気仙沼市(南三陸) | 混合灰         | 混合灰        | 8.71   | 0.07                           | 0.02   | R280               |                     |                    |                                |
| 12月15日           | 市川市       | 焼却残渣        | 飛灰         | 10.08  | 0.06                           | 0.03   | R280               | 12月15日              | R280               | 0.06                           |
| 12月15日           | 習志野市      | 熔融飛灰        | 飛灰         | 10.08  | 0.06                           | 0.04   | R280               |                     |                    |                                |
| 12月15日           | 川口市(戸塚)   | ばいじん        | 飛灰         | 10.21  | 0.07                           | 0.02   | R280               |                     |                    |                                |
| 12月15日           | 川口市(朝日)   | 固化ばいじん      | 飛灰         | 10.24  | 0.06                           | 0.02   | R280               |                     |                    |                                |
| 12月15日           | 鎌ヶ谷組合     | 混合灰         | 混合灰        | 9.93   | 0.05                           | 0.03   | R280               |                     |                    |                                |
| 12月15日           | つくば市      | 混合灰         | 混合灰        | 9.97   | 0.06                           | 0.02   | R280               |                     |                    |                                |
| 12月16日           | 川口市(朝日)   | 固化ばいじん      | 飛灰         | 10.54  | 0.06                           | 0.02   | R290               | 12月16日              | R290               | 0.07                           |
| 12月16日           | 牛久市       | 固化灰         | 飛灰         | 11.40  | 0.09                           | 0.02   | R290               |                     |                    |                                |
| 12月16日           | 釜石市       | 集塵灰         | 飛灰         | 8.26   | 0.08                           | 0.02   | R290               |                     |                    |                                |
| 12月16日           | 常総組合      | 飛灰          | 飛灰         | 10.76  | 0.08                           | 0.04   | R290               |                     |                    |                                |
| 12月19日           | さいたま市(大崎) | 固化灰         | 飛灰         | 10.26  | 0.06                           | 0.02   | T300               | 12月19日              | T300               | 0.07                           |
| 12月19日           | 習志野市      | 熔融飛灰        | 飛灰         | 10.1   | 0.06                           | 0.04   | T300               |                     |                    |                                |
| 12月19日           | 鎌ヶ谷組合     | 混合灰         | 混合灰        | 9.7    | 0.06                           | 0.02   | T300               |                     |                    |                                |
| 12月19日           | 八街市       | ばいじん        | 飛灰         | 8.4    | 0.08                           | 0.03   | T300               |                     |                    |                                |
| 12月20日           | 江戸崎組合     | 処理飛灰        | 飛灰         | 9.5    | 0.05                           | 0.03   | T310               | 12月20日              | T310               | 0.07                           |
| 12月20日           | 習志野市      | 熔融飛灰        | 飛灰         | 10.1   | 0.06                           | 0.04   | T310               |                     |                    |                                |
| 12月20日           | 柏市(第二)    | 焼却灰(固化飛灰)   | 飛灰         | 10.0   | 0.06                           | 0.04   | T310               |                     |                    |                                |
| 12月20日           | 柏市(第一)    | ばいじん(飛灰固化物) | 飛灰         | 10.0   | 0.04                           | 0.02   | T310               |                     |                    |                                |
| 12月20日           | 釜石市       | 集塵灰         | 飛灰         | 8.4    | 0.08                           | 0.02   | T310               |                     |                    |                                |
| 12月21日           | 気仙沼市(南三陸) | 混合灰         | 混合灰        | 8.1    | 0.09                           | 0.02   | T300               | 12月21日              | T300               | 0.06                           |
| 12月23日           | 釜石市       | 集塵灰         | 飛灰         | 8.0    | 0.08                           | 0.02   | T310               | 12月23日              | T310               | 0.06                           |
| 12月26日           | さいたま市(大崎) | 固化灰         | 飛灰         | 10.1   | 0.06                           | 0.02   | R320               | 12月26日              | R320               | 0.06                           |
| 12月26日           | さいたま市(大崎) | 固化灰         | 飛灰         | 12.0   | 0.06                           | 0.02   | R320               |                     |                    |                                |
| 12月26日           | 市川市       | 焼却残渣        | 飛灰         | 9.8    | 0.04                           | 0.03   | R320               |                     |                    |                                |
| 12月26日           | 市川市       | 焼却残渣        | 飛灰         | 9.8    | 0.04                           | 0.03   | R320               |                     |                    |                                |
| 12月26日           | 市川市       | 焼却残渣        | 飛灰         | 9.9    | 0.05                           | 0.03   | R320               |                     |                    |                                |
| 12月26日           | 鎌ヶ谷組合     | 混合灰         | 混合灰        | 9.7    | 0.05                           | 0.02   | R320               |                     |                    |                                |
| 12月26日           | 鎌ヶ谷組合     | 混合灰         | 混合灰        | 10.5   | 0.05                           | 0.03   | R320               |                     |                    |                                |
| 12月26日           | 牛久市       | 固化灰         | 飛灰         | 11.1   | 0.09                           | 0.02   | R320               |                     |                    |                                |
| 12月27日           | さいたま市(大崎) | 固化灰         | 飛灰         | 11.8   | 0.05                           | 0.02   | R300               | 12月27日              | R300               | 0.06                           |
| 12月27日           | さいたま市(大崎) | 固化灰         | 飛灰         | 12.0   | 0.06                           | 0.02   | R300               |                     |                    |                                |
| 12月27日           | 市川市       | 焼却残渣        | 飛灰         | 10.1   | 0.05                           | 0.02   | R300               |                     |                    |                                |
| 12月27日           | 習志野市      | 熔融飛灰        | 飛灰         | 10.3   | 0.06                           | 0.03   | R300               |                     |                    |                                |
| 12月27日           | 鎌ヶ谷組合     | 混合灰         | 混合灰        | 10.0   | 0.05                           | 0.02   | R300               |                     |                    |                                |
| 12月27日           | 鎌ヶ谷組合     | 混合灰         | 混合灰        | 9.8    | 0.05                           | 0.02   | R300               |                     |                    |                                |



グリーンフィル小坂(株) 管理記録(2022年12月)

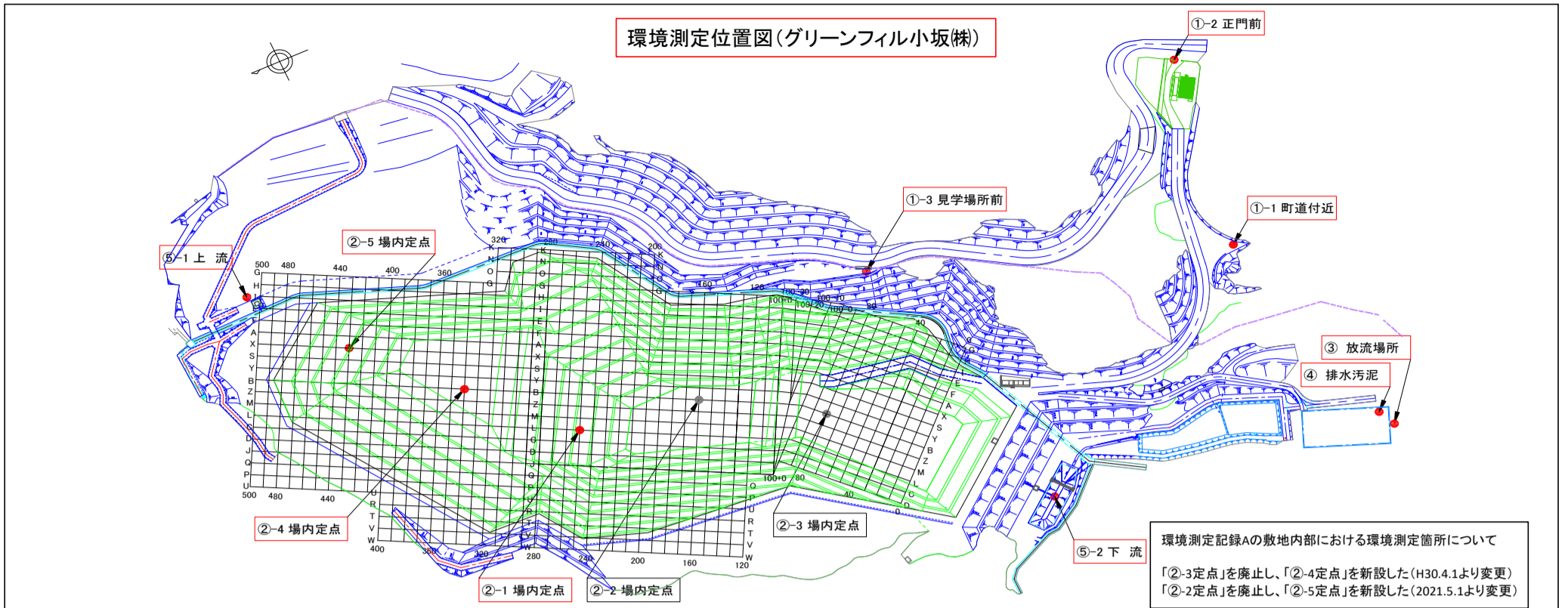

| 環境測定記録A<br>※測定頻度:1回/日(業務を行わない日は除く) |             |            |              |             |           |           |
|------------------------------------|-------------|------------|--------------|-------------|-----------|-----------|
| 測定日                                | 敷地境界[μSv/h] |            |              | 敷地内部[μSv/h] |           |           |
|                                    | ①-1<br>町道付近 | ①-2<br>正門前 | ①-3<br>見学場所前 | ②-1<br>定点   | ②-4<br>定点 | ②-5<br>定点 |
| 12月1日                              | 0.05        | 0.04       | 0.04         | 0.05        | 0.05      | 0.05      |
| 12月2日                              | 0.05        | 0.04       | 0.04         | 0.05        | 0.05      | 0.05      |
| 12月5日                              | 0.05        | 0.04       | 0.04         | 0.05        | 0.05      | 0.05      |
| 12月6日                              | 0.05        | 0.04       | 0.03         | 0.05        | 0.05      | 0.05      |
| 12月7日                              | 0.05        | 0.04       | 0.04         | 0.05        | 0.04      | 0.04      |
| 12月8日                              | 0.05        | 0.04       | 0.03         | 0.04        | 0.05      | 0.04      |
| 12月9日                              | 0.05        | 0.03       | 0.03         | 0.05        | 0.05      | 0.04      |
| 12月12日                             | 0.05        | 0.04       | 0.04         | 0.05        | 0.05      | 0.05      |
| 12月13日                             | 0.05        | 0.04       | 0.03         | 0.04        | 0.05      | 0.05      |
| 12月14日                             | 0.05        | 0.04       | 0.04         | 0.04        | 0.05      | 0.05      |
| 12月15日                             | 0.05        | 0.04       | 0.04         | 0.04        | 0.05      | 0.05      |
| 12月16日                             | 0.05        | 0.04       | 0.03         | 0.05        | 0.05      | 0.05      |
| 12月19日                             | 0.05        | 0.04       | 0.04         | 0.05        | 0.05      | 0.05      |
| 12月20日                             | 0.05        | 0.04       | 0.04         | 0.05        | 0.04      | 0.05      |
| 12月21日                             | 0.05        | 0.04       | 0.03         | 0.04        | 0.04      | 0.04      |
| 12月22日                             | 0.05        | 0.04       | 0.04         | 0.04        | 0.04      | 0.05      |
| 12月23日                             | 0.05        | 0.04       | 0.04         | 0.05        | 0.05      | 0.05      |
| 12月26日                             | 0.05        | 0.04       | 0.03         | 0.05        | 0.05      | 0.05      |
| 12月27日                             | 0.05        | 0.04       | 0.04         | 0.04        | 0.04      | 0.05      |
| 12月28日                             | 0.05        | 0.04       | 0.03         | 0.05        | 0.05      | 0.05      |
|                                    |             |            |              |             |           |           |
|                                    |             |            |              |             |           |           |
|                                    |             |            |              |             |           |           |
|                                    |             |            |              |             |           |           |

| 環境測定記録B<br>※測定頻度:1回/週 |                       |                   |                   |     |
|-----------------------|-----------------------|-------------------|-------------------|-----|
| 採取日                   | 処理水[Bq/L]<br>下段:検出下限値 |                   |                   |     |
|                       | ③放流場所                 |                   |                   |     |
|                       | <sup>131</sup> I      | <sup>134</sup> Cs | <sup>137</sup> Cs | Cs計 |
| 12月2日                 | ND                    | ND                | 2.0               | 2.0 |
|                       | 1.1                   | 1.1               | 1.1               | -   |
| 12月6日                 | ND                    | ND                | 3.7               | 3.7 |
|                       | 0.8                   | 1.4               | 1.4               | -   |
| 12月13日                | ND                    | ND                | 2.1               | 2.1 |
|                       | 1.2                   | 1.2               | 1.9               | -   |
| 12月19日                | ND                    | ND                | 1.9               | 1.9 |
|                       | 1.4                   | 1.7               | 1.6               | -   |
| 12月26日                | ND                    | ND                | 3.1               | 3.1 |
|                       | 1.1                   | 1.0               | 1.2               | -   |

※測定頻度:原則1回/週だが、業務を行わない日、週は除く。

| 環境測定記録C<br>※測定頻度:1回/月 |                         |                   |                   |     |
|-----------------------|-------------------------|-------------------|-------------------|-----|
| 採取日                   | 排水汚泥[Bq/kg]<br>下段:検出下限値 |                   |                   |     |
|                       | ④排水処理施設                 |                   |                   |     |
|                       | <sup>131</sup> I        | <sup>134</sup> Cs | <sup>137</sup> Cs | Cs計 |
| 12月2日                 | ND                      | ND                | ND                | ND  |
|                       | 0.8                     | 1.4               | 1.3               | -   |

※小坂川放流地点では不検出

| 環境測定記録C<br>※測定頻度:1回/月 |                         |                   |                   |     |       |                       |                   |                   |     |                  |                   |                   |     |
|-----------------------|-------------------------|-------------------|-------------------|-----|-------|-----------------------|-------------------|-------------------|-----|------------------|-------------------|-------------------|-----|
| 採取日                   | 排水汚泥[Bq/kg]<br>下段:検出下限値 |                   |                   |     | 採取日   | 地下水[Bq/L]<br>下段:検出下限値 |                   |                   |     |                  |                   |                   |     |
|                       | ④排水処理施設                 |                   |                   |     |       | ⑤-1上流                 |                   |                   |     | ⑤-2下流            |                   |                   |     |
|                       | <sup>131</sup> I        | <sup>134</sup> Cs | <sup>137</sup> Cs | Cs計 |       | <sup>131</sup> I      | <sup>134</sup> Cs | <sup>137</sup> Cs | Cs計 | <sup>131</sup> I | <sup>134</sup> Cs | <sup>137</sup> Cs | Cs計 |
| 12月2日                 | ND                      | ND                | ND                | ND  | 12月2日 | ND                    | ND                | ND                | ND  | ND               | ND                | ND                | ND  |
|                       | 6.5                     | 12.0              | 11.0              | -   |       | 1.1                   | 1.2               | 1.3               | -   | 0.8              | 1.0               | 1.1               | -   |